



# 山形県感染症発生動向調査

平成28年第11週(3月14日～3月20日)

山形県感染症情報センター(山形県衛生研究所)  
 TEL.023-627-1109, FAX023-641-7486  
 URL <http://www.eiken.yamagata.yamagata.jp/>  
 2016年3月23日 発行

## <定点把握感染症>

※表中の数値 上段:報告数 下段:定点当たり報告数

※定点当たり報告数が、▲:2週連続増加、△:今週増加、▼:2週連続減少、▽:今週減少

※     :警報レベル

    :注意報レベル

| 疾患名                        | 全国             | 山形県           |               |    | 村山地区         |              |    | 最上地区        |             |    | 置賜地区         |              |    | 庄内地区         |              |    | 累積(県) |
|----------------------------|----------------|---------------|---------------|----|--------------|--------------|----|-------------|-------------|----|--------------|--------------|----|--------------|--------------|----|-------|
|                            | 第10週           | 第10週          | 第11週          | 増減 | 第10週         | 第11週         | 増減 | 第10週        | 第11週        | 増減 | 第10週         | 第11週         | 増減 | 第10週         | 第11週         | 増減 |       |
| <b>インフルエンザ定点</b> (定点医療機関数) |                | (48)          |               |    | (20)         |              |    | (5)         |             |    | (10)         |              |    | (13)         |              |    |       |
| インフルエンザ                    | 139683<br>28.2 | 1467<br>30.56 | 1370<br>28.54 | ▼  | 633<br>31.65 | 537<br>26.85 | ▼  | 89<br>17.80 | 78<br>15.60 | ▼  | 393<br>39.30 | 438<br>43.80 | ▲  | 352<br>27.08 | 317<br>24.38 | ▽  | 10192 |
| <b>小児科定点</b> (定点医療機関数)     |                | (30)          |               |    | (13)         |              |    | (3)         |             |    | (6)          |              |    | (8)          |              |    |       |
| RSウイルス感染症                  | 871<br>0.28    | 2<br>0.07     | 1<br>0.03     | ▽  |              | 1<br>0.08    | △  |             |             |    |              |              |    | 2<br>0.25    |              | ▽  | 36    |
| 咽頭結膜熱                      | 884<br>0.28    | 4<br>0.13     | 5<br>0.17     | △  |              | 1<br>0.08    | △  |             |             |    | 1<br>0.17    | 2<br>0.33    | △  | 3<br>0.38    | 2<br>0.25    | ▽  | 141   |
| A群溶血性レンサ球菌咽頭炎              | 8922<br>2.82   | 242<br>8.07   | 168<br>5.60   | ▽  | 135<br>10.38 | 98<br>7.54   | ▽  |             | 4<br>1.33   | △  | 70<br>11.67  | 42<br>7.00   | ▽  | 37<br>4.63   | 24<br>3.00   | ▽  | 2444  |
| 感染性胃腸炎                     | 19819<br>6.27  | 252<br>8.40   | 224<br>7.47   | ▽  | 114<br>8.77  | 84<br>6.46   | ▽  | 9<br>3.00   | 8<br>2.67   | ▽  | 63<br>10.50  | 72<br>12.00  | ▲  | 66<br>8.25   | 60<br>7.50   | ▽  | 3106  |
| 水痘                         | 1018<br>0.32   | 13<br>0.43    | 27<br>0.90    | △  | 7<br>0.54    | 15<br>1.15   | △  | 1<br>0.33   |             | ▽  | 3<br>0.50    | 1<br>0.17    | ▽  | 2<br>0.25    | 11<br>1.38   | △  | 180   |
| 手足口病                       | 53<br>0.02     |               | 1<br>0.03     | △  |              | 1<br>0.08    | △  |             |             |    |              |              |    |              |              |    | 10    |
| 伝染性紅斑                      | 1342<br>0.42   | 70<br>2.33    | 82<br>2.73    | ▲  | 16<br>1.23   | 16<br>1.23   |    | 5<br>1.67   | 1<br>0.33   | ▽  | 7<br>1.17    | 13<br>2.17   | ▲  | 42<br>5.25   | 52<br>6.50   | △  | 818   |
| 突発性発しん                     | 1153<br>0.36   | 12<br>0.40    | 17<br>0.57    | △  | 3<br>0.23    | 7<br>0.54    | △  | 1<br>0.33   | 1<br>0.33   |    | 4<br>0.67    | 5<br>0.83    | △  | 4<br>0.50    | 4<br>0.50    |    | 198   |
| 百日咳                        | 41<br>0.01     |               |               |    |              |              |    |             |             |    |              |              |    |              |              |    | 1     |
| ヘルパンギーナ                    | 37<br>0.01     |               |               |    |              |              |    |             |             |    |              |              |    |              |              |    |       |
| 流行性耳下腺炎                    | 2720<br>0.86   | 64<br>2.13    | 50<br>1.67    | ▽  | 4<br>0.31    | 1<br>0.08    | ▽  | 6<br>2.00   | 4<br>1.33   | ▽  | 41<br>6.83   | 35<br>5.83   | ▽  | 13<br>1.63   | 10<br>1.25   | ▼  | 580   |
| <b>眼科定点</b> (定点医療機関数)      |                | (8)           |               |    | (4)          |              |    | (1)         |             |    | (1)          |              |    | (2)          |              |    |       |
| 急性出血性結膜炎                   | 11<br>0.02     |               |               |    |              |              |    |             |             |    |              |              |    |              |              |    |       |
| 流行性角結膜炎                    | 388<br>0.57    | 1<br>0.13     |               | ▽  |              |              |    |             |             |    | 1<br>1.00    |              | ▽  |              |              |    | 11    |
| <b>基幹定点</b> (定点医療機関数)      |                | (10)          |               |    | (4)          |              |    | (1)         |             |    | (2)          |              |    | (3)          |              |    |       |
| 感染性胃腸炎(ロタウイルス)             | 267<br>0.57    | 1<br>0.10     |               | ▽  | 1<br>0.25    |              | ▽  |             |             |    |              |              |    |              |              |    | 3     |
| クラミジア肺炎                    | 11<br>0.02     |               |               |    |              |              |    |             |             |    |              |              |    |              |              |    | 4     |
| マイコプラズマ肺炎                  | 236<br>0.5     | 2<br>0.20     | 1<br>0.10     | ▼  | 1<br>0.25    |              | ▼  |             |             |    | 1<br>0.50    |              | ▽  |              | 1<br>0.33    | △  | 34    |
| 細菌性髄膜炎                     | 7<br>0.01      |               |               |    |              |              |    |             |             |    |              |              |    |              |              |    |       |
| 無菌性髄膜炎                     | 21<br>0.04     | 1<br>0.10     | 1<br>0.10     |    |              |              |    |             |             |    |              |              |    | 1<br>0.33    | 1<br>0.33    |    | 3     |

## <全数把握感染症>

| 疾患名             | 類型        | 報告数 |    |    |    | 備考             |
|-----------------|-----------|-----|----|----|----|----------------|
|                 |           | 村山  | 最上 | 置賜 | 庄内 |                |
| 結核              | 患者        |     |    |    | 3  |                |
|                 | 無症状病原体保有者 |     |    |    | 1  |                |
| カルバペネム耐性腸内細菌感染症 | 患者        |     | 1  |    |    | 90日以内の海外渡航歴無し。 |
|                 |           |     |    |    |    |                |

## <通信欄>

※定点把握感染症のグラフ・全数把握感染症の年間累積数については別紙(グラフページ)をご覧ください。

< 定点把握感染症 報告患者数 年齢別 >

| インフルエンザ定点     | ～5ヶ月   | ～11ヶ月  | 1歳     | 2歳     | 3歳    | 4歳   | 5歳  | 6歳  | 7歳  | 8歳 | 9歳  | 10～14歳 | 15～19歳 | 20～29歳 |      |
|---------------|--------|--------|--------|--------|-------|------|-----|-----|-----|----|-----|--------|--------|--------|------|
| インフルエンザ       | 8      | 17     | 63     | 52     | 71    | 113  | 117 | 119 | 113 | 85 | 103 | 292    | 40     | 16     |      |
|               | 30～39歳 | 40～49歳 | 50～59歳 | 60～69歳 | 70～79 | 80歳～ |     |     |     |    |     |        |        |        | 合計   |
|               | 36     | 47     | 30     | 31     | 11    | 6    |     |     |     |    |     |        |        |        | 1370 |
| 小児科定点         | ～5ヶ月   | ～11ヶ月  | 1歳     | 2歳     | 3歳    | 4歳   | 5歳  | 6歳  | 7歳  | 8歳 | 9歳  | 10～14歳 | 15～19歳 | 20歳～   | 合計   |
| RSウイルス感染症     |        |        | 1      |        |       |      |     |     |     |    |     |        |        |        | 1    |
| 咽頭結膜熱         |        |        |        | 1      | 2     | 1    |     |     | 1   |    |     |        |        |        | 5    |
| A群溶血性レンサ球菌咽頭炎 |        |        | 3      | 9      | 20    | 20   | 19  | 32  | 14  | 18 | 8   | 22     | 1      | 2      | 168  |
| 感染性胃腸炎        |        | 10     | 30     | 33     | 22    | 25   | 17  | 17  | 17  | 13 | 7   | 27     | 3      | 3      | 224  |
| 水痘            |        |        | 1      | 3      | 6     | 7    | 3   | 4   | 1   | 1  | 1   |        |        |        | 27   |
| 手足口病          |        |        |        |        |       |      |     |     | 1   |    |     |        |        |        | 1    |
| 伝染性紅斑         |        | 1      | 3      | 4      | 7     | 11   | 14  | 13  | 8   | 9  | 6   | 6      |        |        | 82   |
| 突発性発しん        | 1      | 10     | 6      |        |       |      |     |     |     |    |     |        |        |        | 17   |
| 百日咳           |        |        |        |        |       |      |     |     |     |    |     |        |        |        | 0    |
| ヘルパンギーナ       |        |        |        |        |       |      |     |     |     |    |     |        |        |        | 0    |
| 流行性耳下腺炎       |        |        | 1      | 4      | 15    | 6    | 7   | 8   | 5   | 1  | 1   | 1      |        | 1      | 50   |

< 平成28年2月 月報 >

2016年3月15日作成

| 疾患名                       | 山形県          |      | 村山地区 |      | 最上地区 |       | 置賜地区 |      | 庄内地区 |      | 累積(県)<br>1～2月 |
|---------------------------|--------------|------|------|------|------|-------|------|------|------|------|---------------|
|                           | 1月           | 2月   | 1月   | 2月   | 1月   | 2月    | 1月   | 2月   | 1月   | 2月   |               |
| <b>STD定点</b><br>(定点医療機関数) | (10)         |      | (4)  |      | (1)  |       | (2)  |      | (3)  |      |               |
| 性器クラミジア感染症                | 報告数<br>17    | 20   | 8    | 4    | 6    | 11    | 2    | 3    | 1    | 2    | 37            |
|                           | 定点当り<br>1.70 | 2.00 | 2.00 | 1.00 | 6.00 | 11.00 | 1.00 | 1.50 | 0.33 | 0.67 |               |
| 性器ヘルペスウイルス感染症             | 報告数<br>4     | 2    | 2    |      | 1    |       | 1    | 2    |      |      | 6             |
|                           | 定点当り<br>0.40 | 0.20 | 0.50 |      | 1.00 |       | 0.50 | 1.00 |      |      |               |
| 尖圭コンジローマ                  | 報告数<br>2     | 2    | 1    |      | 1    | 1     | 1    |      |      |      | 4             |
|                           | 定点当り<br>0.20 | 0.20 | 0.25 |      | 1.00 | 0.50  | 0.50 |      |      |      |               |
| 淋菌感染症                     | 報告数<br>1     | 1    | 1    | 1    |      |       |      |      |      |      | 2             |
|                           | 定点当り<br>0.10 | 0.10 | 0.25 | 0.25 |      |       |      |      |      |      |               |
| <b>基幹定点</b><br>(定点医療機関数)  | (10)         |      | (4)  |      | (1)  |       | (2)  |      | (3)  |      |               |
| ペニシリン耐性肺炎球菌感染症            | 報告数<br>9     | 4    | 1    | 1    | 1    |       |      |      | 8    | 2    | 13            |
|                           | 定点当り<br>0.90 | 0.40 | 0.25 | 0.25 | 1.00 |       |      |      | 2.67 | 0.67 |               |
| メチシリン耐性黄色ブドウ球菌感染症         | 報告数<br>21    | 14   | 9    | 9    | 1    | 1     | 1    | 11   | 3    |      | 35            |
|                           | 定点当り<br>2.10 | 1.40 | 2.25 | 2.25 | 1.00 | 0.50  | 0.50 | 3.67 | 1.00 |      |               |
| 薬剤耐性緑膿菌感染症                | 報告数          |      |      |      |      |       |      |      |      |      |               |
|                           | 定点当り         |      |      |      |      |       |      |      |      |      |               |

<トピックス>

【インフルエンザ情報】

インフルエンザの第11週の県全体の定点当たり報告数は28.5人で、第8週から継続して警報レベルとなっています。

|                                   |
|-----------------------------------|
| ・インフルエンザ                          |
| 警報開始基準値:30人 警報終息基準値:10人           |
| 注意報基準値:10人                        |
| ・第11週 定点当たり報告数                    |
| 村山地区:26.9人 最上地区:15.6人             |
| 置賜地区:43.8人 庄内地区:24.4人 (県平均:28.5人) |

1 迅速診断キットによるインフルエンザウイルスの陽性件数(第11週)

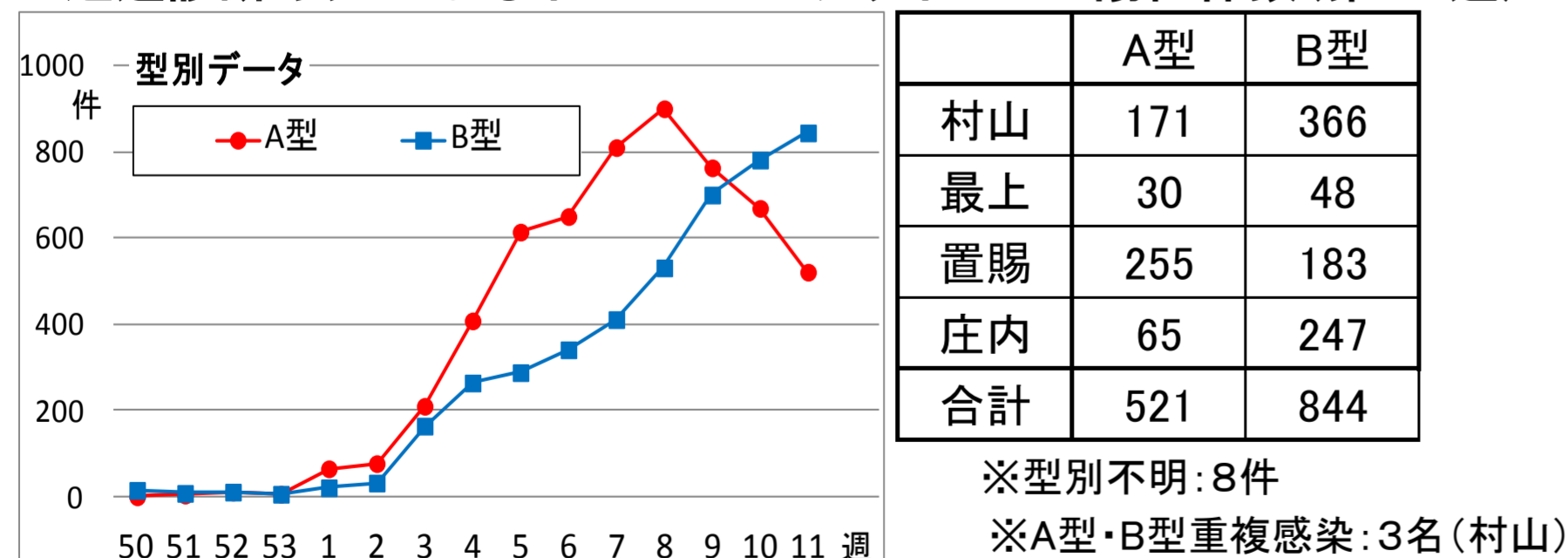

2 インフルエンザウイルス分離状況 (衛生研究所 3月16日現在)

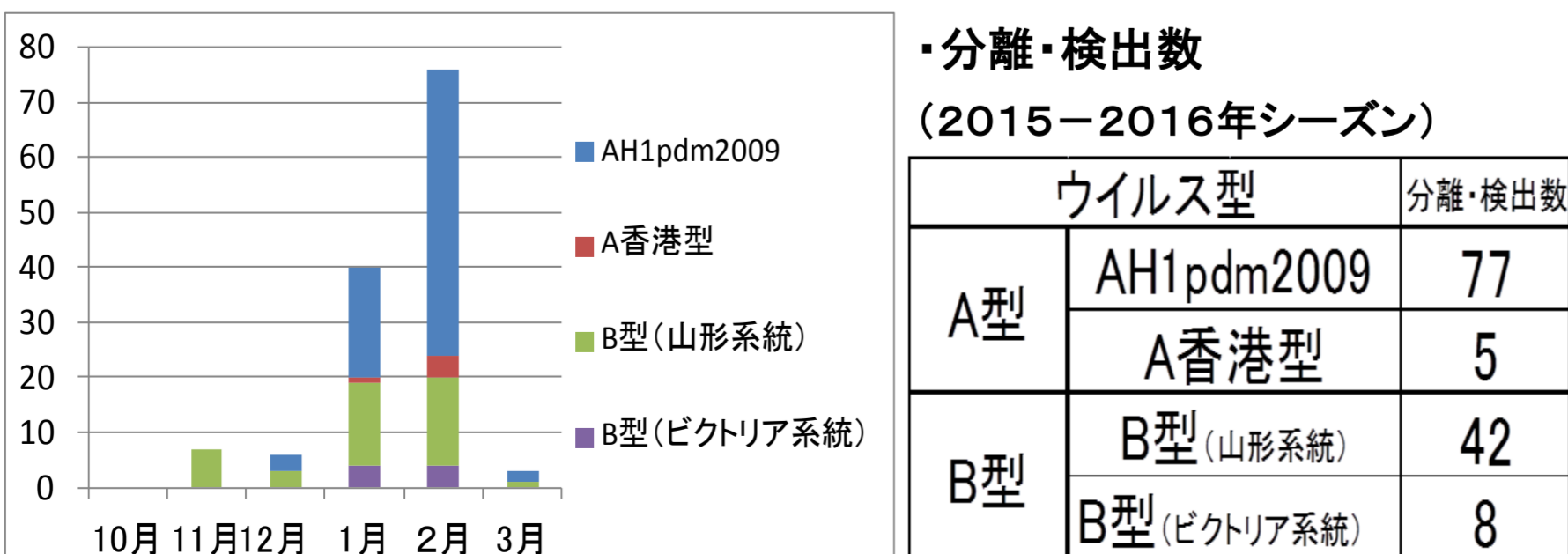

3 集団発生状況 (県健康福祉企画課まとめ 第11週)

|      | 保育所/幼稚園 | 小学校 | 中学校 | 高校 | 病院 |
|------|---------|-----|-----|----|----|
| 村山地区 | 山形市     | 1   |     |    |    |
|      | 寒河江市    |     | 1   |    |    |
|      | 村山市     | 1   | 1   |    |    |
|      | 天童市     |     | 1   |    |    |
|      | 東根市     | 1   |     |    |    |
|      | 尾花沢市    |     |     | 1  |    |
|      | 河北町     | 1   |     |    |    |
| 最上地区 | 新庄市     |     |     |    | 1  |
|      | 金山町     |     | 1   |    |    |
| 置賜地区 | 南陽市     | 2   |     | 1  |    |
|      | 長井市     | 2   |     |    | 1  |
|      | 高畠町     | 1   |     |    |    |
|      | 白鷹町     |     | 1   |    |    |
| 庄内地区 | 鶴岡市     | 1   | 1   | 1  |    |
|      | 酒田市     | 1   | 2   |    |    |

※表中の数字は施設数

4 定点あたり報告数の推移(過去5シーズンとの比較)

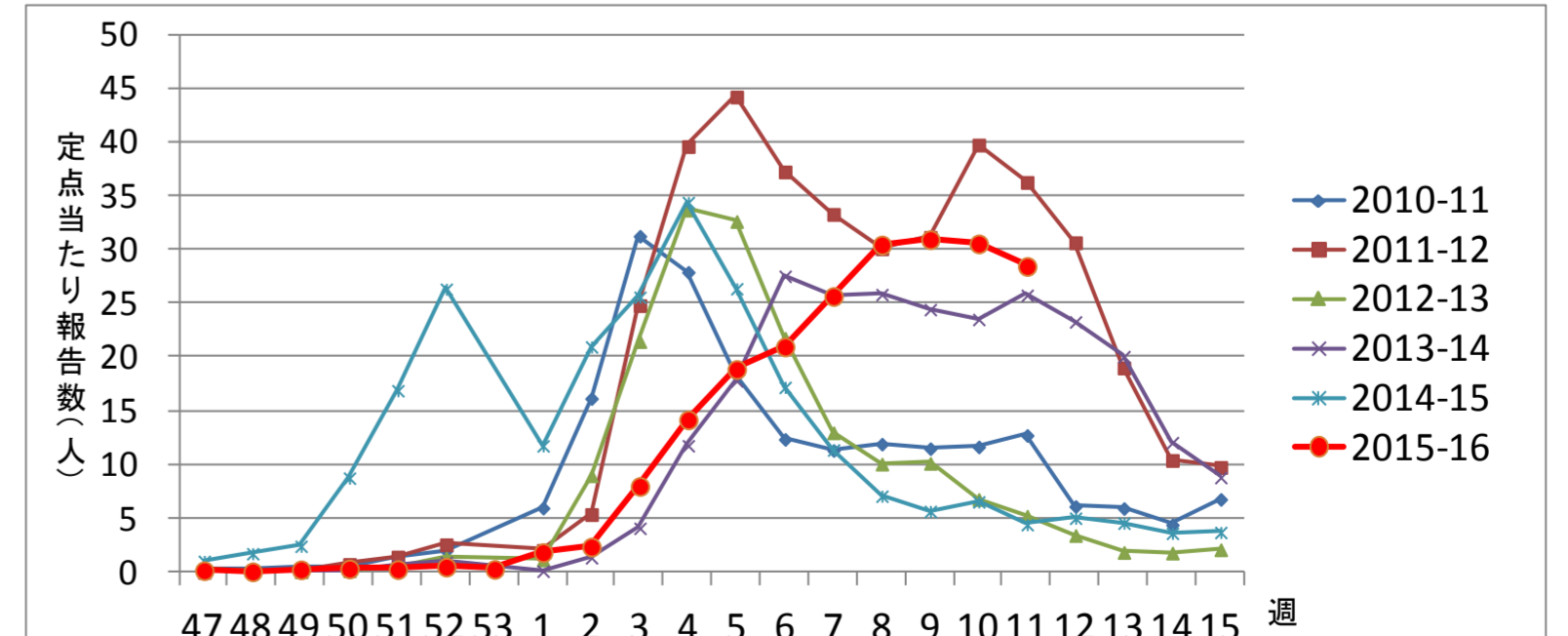

2週連続でインフルエンザの報告数が減少しました。しかし、定点当たり報告数は依然として警報レベルにありますので、今後も予防対策をしっかりとることが重要です。

こまめな手洗いやマスク着用を心がけ、体調管理に努めましょう。  
「かかったかな」と思ったら、早めに医療機関を受診しましょう。