

## <定点把握感染症>

※表中の数値 上段:報告数 下段:定点当たり報告数

※定点当たり報告数が、▲:2週連続増加、△:今週増加、▼:2週連続減少、▽:今週減少

※◎:警報レベル

○:注意報レベル

| 疾患名                        | 全国            | 山形県         |             |    | 村山地区        |             |    | 最上地区         |               |    | 置賜地区       |            |    | 庄内地区       |            |    | 累積(県) |
|----------------------------|---------------|-------------|-------------|----|-------------|-------------|----|--------------|---------------|----|------------|------------|----|------------|------------|----|-------|
|                            | 第50週          | 第50週        | 第51週        | 増減 | 第50週        | 第51週        | 増減 | 第50週         | 第51週          | 増減 | 第50週       | 第51週       | 増減 | 第50週       | 第51週       | 増減 |       |
| <b>インフルエンザ定点</b> (定点医療機関数) |               | (47)        |             |    | (20)        |             |    | (4)          |               |    | (10)       |            |    | (13)       |            |    |       |
| インフルエンザ                    | 16589<br>3.35 | 158<br>3.36 | 253<br>5.38 | ▲  | 42<br>2.10  | 73<br>3.65  | ▲  | 62<br>○15.50 | 111<br>○27.75 | ▲  | 54<br>5.40 | 64<br>6.40 | ▲  |            | 5<br>0.38  | △  | 16734 |
| <b>小児科定点</b> (定点医療機関数)     |               | (30)        |             |    | (13)        |             |    | (3)          |               |    | (6)        |            |    | (8)        |            |    |       |
| RSウイルス感染症                  | 1705<br>0.54  | 51<br>1.70  | 41<br>1.37  | ▽  | 25<br>1.92  | 13<br>1.00  | ▽  | 2<br>0.67    | 4<br>1.33     | ▲  | 20<br>3.33 | 17<br>2.83 | ▽  | 4<br>0.50  | 7<br>0.88  | ▲  | 1753  |
| 咽頭結膜熱                      | 2308<br>0.73  | 25<br>0.83  | 15<br>0.50  | ▼  | 12<br>0.92  | 2<br>0.15   | ▼  | 6<br>◎2.00   | 3<br>◎1.00    | ▼  | 2<br>0.33  | 4<br>0.67  | △  | 5<br>0.63  | 6<br>0.75  | △  | 947   |
| A群溶血性レンサ球菌咽頭炎              | 9362<br>2.96  | 99<br>3.30  | 131<br>4.37 | △  | 37<br>2.85  | 64<br>4.92  | △  | 13<br>4.33   | 14<br>4.67    | ▲  | 38<br>6.33 | 37<br>6.17 | ▽  | 11<br>1.38 | 16<br>2.00 | △  | 4741  |
| 感染性胃腸炎                     | 29208<br>9.24 | 250<br>8.33 | 264<br>8.80 | △  | 124<br>9.54 | 127<br>9.77 | △  | 4<br>1.33    | 11<br>3.67    | △  | 46<br>7.67 | 57<br>9.50 | △  | 76<br>9.50 | 69<br>8.63 | ▽  | 7734  |
| 水痘                         | 1987<br>0.63  | 24<br>0.80  | 17<br>0.57  | ▽  | 16<br>○1.23 | 8<br>0.62   | ▽  | 2<br>0.67    |               | ▽  | 5<br>0.83  | 7<br>○1.17 | △  | 1<br>0.13  | 2<br>0.25  | △  | 694   |
| 手足口病                       | 1936<br>0.61  | 3<br>0.10   | 6<br>0.20   | △  |             | 4<br>0.31   | △  | 1<br>0.33    |               | ▽  |            |            |    | 2<br>0.25  | 2<br>0.25  |    | 1358  |
| 伝染性紅斑                      | 2776<br>0.88  | 33<br>1.10  | 53<br>1.77  | ▲  | 12<br>0.92  | 28<br>◎2.15 | △  | 11<br>◎3.67  | 10<br>◎3.33   | ▽  | 6<br>1.00  | 7<br>1.17  | ▲  | 4<br>0.50  | 8<br>1.00  | △  | 618   |
| 突発性発しん                     | 1234<br>0.39  | 18<br>0.60  | 12<br>0.40  | ▼  | 2<br>0.15   | 3<br>0.23   | △  | 1<br>0.33    | 1<br>0.33     |    | 8<br>1.33  | 4<br>0.67  | ▽  | 7<br>0.88  | 4<br>0.50  | ▼  | 867   |
| ヘルパンギーナ                    | 299<br>0.09   | 4<br>0.13   | 3<br>0.10   | ▽  | 3<br>0.23   | 3<br>0.23   |    |              |               |    |            |            |    | 1<br>0.13  |            | ▽  | 2857  |
| 流行性耳下腺炎                    | 388<br>0.12   | 1<br>0.03   | 1<br>0.03   |    |             |             |    | 1<br>0.33    |               | ▽  |            |            |    |            | 1<br>0.13  | △  | 140   |
| <b>眼科定点</b> (定点医療機関数)      |               | (8)         |             |    | (4)         |             |    | (1)          |               |    | (1)        |            |    | (2)        |            |    |       |
| 急性出血性結膜炎                   | 10<br>0.01    |             |             |    |             |             |    |              |               |    |            |            |    |            |            |    | 1     |
| 流行性角結膜炎                    | 659<br>0.95   | 5<br>0.63   | 6<br>0.75   | △  | 5<br>1.25   | 6<br>1.50   | △  |              |               |    |            |            |    |            |            |    | 133   |
| <b>基幹定点</b> (定点医療機関数)      |               | (10)        |             |    | (4)         |             |    | (1)          |               |    | (2)        |            |    | (3)        |            |    |       |
| 感染性胃腸炎(ロタウイルス)             | 18<br>0.04    | 1<br>0.10   |             | ▽  | 1<br>0.25   |             | ▽  |              |               |    |            |            |    |            |            |    | 22    |
| クラミジア肺炎                    | -             |             |             |    |             |             |    |              |               |    |            |            |    |            |            |    |       |
| マイコプラズマ肺炎                  | 146<br>0.30   | 2<br>0.20   | 8<br>0.80   | △  | 2<br>0.50   | 7<br>1.75   | △  |              | 1<br>1.00     | △  |            |            |    |            |            |    | 159   |
| 細菌性髄膜炎                     | 11<br>0.02    |             |             |    |             |             |    |              |               |    |            |            |    |            |            |    | 10    |
| 無菌性髄膜炎                     | 12<br>0.02    |             |             |    |             |             |    |              |               |    |            |            |    |            |            |    | 7     |

## <全数把握感染症>

| 疾患名         | 類型        | 報告数 |    |    |    | 備考   |
|-------------|-----------|-----|----|----|----|--|
|             |           | 村山  | 最上 | 置賜 | 庄内 |  |
| 結核          | 患者        | 1   |    |    | 1  |  |
| 腸管出血性大腸菌感染症 | 患者        |     | 1  |    |    | 型別:O157 VT2。   |
|             | 無症状病原体保有者 | 1   |    |    |    | 型別:O血清群不明 VT1。   |
| 侵襲性肺炎球菌感染症  | 患者        | 1   |    |    |    | 肺炎球菌ワクチン接種歴:1回。乳児。   |
| 百日咳         | 患者        | 12  |    |    |    | ※内、第50週追加報告3人。<br>百日咳ワクチン接種歴:4回10人、3回1人、不明1人。<br>小児11人、大人1人。 |
| 風しん         | 患者        | 1   |    |    |    | 風しんワクチン接種歴:無し1人。   |

## <通信欄>

※トピックスでインフルエンザ、百日咳について掲載しています。  
 (インフルエンザの迅速キットによる型別、集団発生状況については2ページをご覧ください。)

※定点把握感染症のグラフ・全数把握感染症の年間累積数については別紙をご覧ください。

※ウイルス分離・検出状況については、衛生研究所のHPをご覧ください。

< 定点把握感染症 報告患者数 年齢別 >

| インフルエンザ定点     | ～5ヶ月   | ～11ヶ月  | 1歳     | 2歳     | 3歳     | 4歳   | 5歳 | 6歳 | 7歳 | 8歳 | 9歳 | 10～14歳 | 15～19歳 | 20～29歳 |     |
|---------------|--------|--------|--------|--------|--------|------|----|----|----|----|----|--------|--------|--------|-----|
| インフルエンザ       |        | 1      | 12     | 11     | 19     | 24   | 11 | 18 | 26 | 11 | 22 | 47     | 9      | 5      |     |
|               | 30～39歳 | 40～49歳 | 50～59歳 | 60～69歳 | 70～79歳 | 80歳～ |    |    |    |    |    |        |        |        | 合計  |
|               | 6      | 5      | 8      | 5      | 6      | 7    |    |    |    |    |    |        |        |        | 253 |
| 小児科定点         | ～5ヶ月   | ～11ヶ月  | 1歳     | 2歳     | 3歳     | 4歳   | 5歳 | 6歳 | 7歳 | 8歳 | 9歳 | 10～14歳 | 15～19歳 | 20歳～   | 合計  |
| RSウイルス感染症     | 6      | 9      | 13     | 3      | 4      | 2    |    |    |    | 1  |    | 3      |        |        | 41  |
| 咽頭結膜熱         |        | 3      | 8      |        | 1      |      |    |    | 1  | 1  | 1  |        |        |        | 15  |
| A群溶血性レンサ球菌咽頭炎 |        | 1      | 4      | 12     | 15     | 21   | 16 | 17 | 12 | 12 | 2  | 15     | 3      | 1      | 131 |
| 感染性胃腸炎        |        | 18     | 37     | 38     | 27     | 31   | 28 | 22 | 15 | 11 | 9  | 21     | 4      | 3      | 264 |
| 水痘            |        | 1      |        | 1      | 3      |      | 3  | 2  |    | 3  | 1  | 3      |        |        | 17  |
| 手足口病          |        |        | 2      | 1      | 1      |      |    |    | 1  |    |    | 1      |        |        | 6   |
| 伝染性紅斑         |        |        | 1      | 1      | 8      | 6    | 7  | 10 | 2  | 5  | 8  | 5      |        |        | 53  |
| 突発性発しん        |        | 5      | 6      |        |        |      | 1  |    |    |    |    |        |        |        | 12  |
| ヘルパンギーナ       |        |        | 1      | 1      |        |      |    |    |    |    |    | 1      |        |        | 3   |
| 流行性耳下腺炎       |        |        |        |        |        | 1    |    |    |    |    |    |        |        |        | 1   |

< 平成30年11月 月報 >

2018年12月19日 発行

| 疾患名                       | 山形県          |      | 村山地区 |      | 最上地区 |      | 置賜地区 |      | 庄内地区 |      | 累積(県)<br>1～11月 |
|---------------------------|--------------|------|------|------|------|------|------|------|------|------|----------------|
|                           | 10月          | 11月  | 10月  | 11月  | 10月  | 11月  | 10月  | 11月  | 10月  | 11月  |                |
| <b>STD定点</b><br>(定点医療機関数) | (10)         |      | (4)  |      | (1)  |      | (2)  |      | (3)  |      |                |
| 性器クラミジア感染症                | 報告数<br>11    | 17   | 6    | 6    | 1    | 1    | 2    | 5    | 2    | 5    | 194            |
|                           | 定点当り<br>1.10 | 1.70 | 1.50 | 1.50 | 1.00 | 1.00 | 1.00 | 2.50 | 0.67 | 1.67 |                |
| 性器ヘルペスウイルス感染症             | 報告数<br>12    | 7    | 1    | 1    | 2    | 3    | 6    | 1    | 3    | 2    | 85             |
|                           | 定点当り<br>1.20 | 0.70 | 0.25 | 0.25 | 2.00 | 3.00 | 3.00 | 0.50 | 1.00 | 0.67 |                |
| 尖圭コンジローマ                  | 報告数<br>1     | 2    |      |      | 1    |      |      | 1    |      | 1    | 32             |
|                           | 定点当り<br>0.10 | 0.20 |      |      | 1.00 |      |      | 0.50 |      | 0.33 |                |
| 淋菌感染症                     | 報告数<br>4     | 6    | 2    | 2    |      |      |      |      | 2    | 4    | 42             |
|                           | 定点当り<br>0.40 | 0.60 | 0.50 | 0.50 |      |      |      |      | 0.67 | 1.33 |                |
| <b>基幹定点</b><br>(定点医療機関数)  | (10)         |      | (4)  |      | (1)  |      | (2)  |      | (3)  |      |                |
| ペニシリン耐性肺炎球菌感染症            | 報告数<br>6     | 7    |      | 1    |      | 1    | 1    | 1    | 5    | 4    | 77             |
|                           | 定点当り<br>0.60 | 0.70 |      | 0.25 |      | 1.00 | 0.50 | 0.50 | 1.67 | 1.33 |                |
| メチシリン耐性黄色ブドウ球菌感染症         | 報告数<br>31    | 21   | 16   | 7    | 1    | 1    | 1    | 1    | 13   | 12   | 222            |
|                           | 定点当り<br>3.10 | 2.10 | 4.00 | 1.75 | 1.00 | 1.00 | 0.50 | 0.50 | 4.33 | 4.00 |                |
| 薬剤耐性緑膿菌感染症                | 報告数<br>1     |      | 1    |      |      |      |      |      |      |      | 1              |
|                           | 定点当り<br>0.10 |      | 0.25 |      |      |      |      |      |      |      |                |

< トピックス >

インフルエンザ情報

第51週の県平均のインフルエンザの定点当たり報告数は5.38人で、前週の1.6倍となりました。地区別では、最上地区が注意報レベルとなっています。

|                                      |
|--------------------------------------|
| ・インフルエンザ                             |
| 警報開始基準値:30人 警報終息基準値:10人 注意報基準値:10人   |
| ・第51週 定点当たり報告数 (山形県:5.38人)           |
| 村山 3.65人、最上 27.25人、置賜 6.40人、庄内 0.38人 |

1 迅速診断キットによるインフルエンザウイルスの陽性件数(第51週)

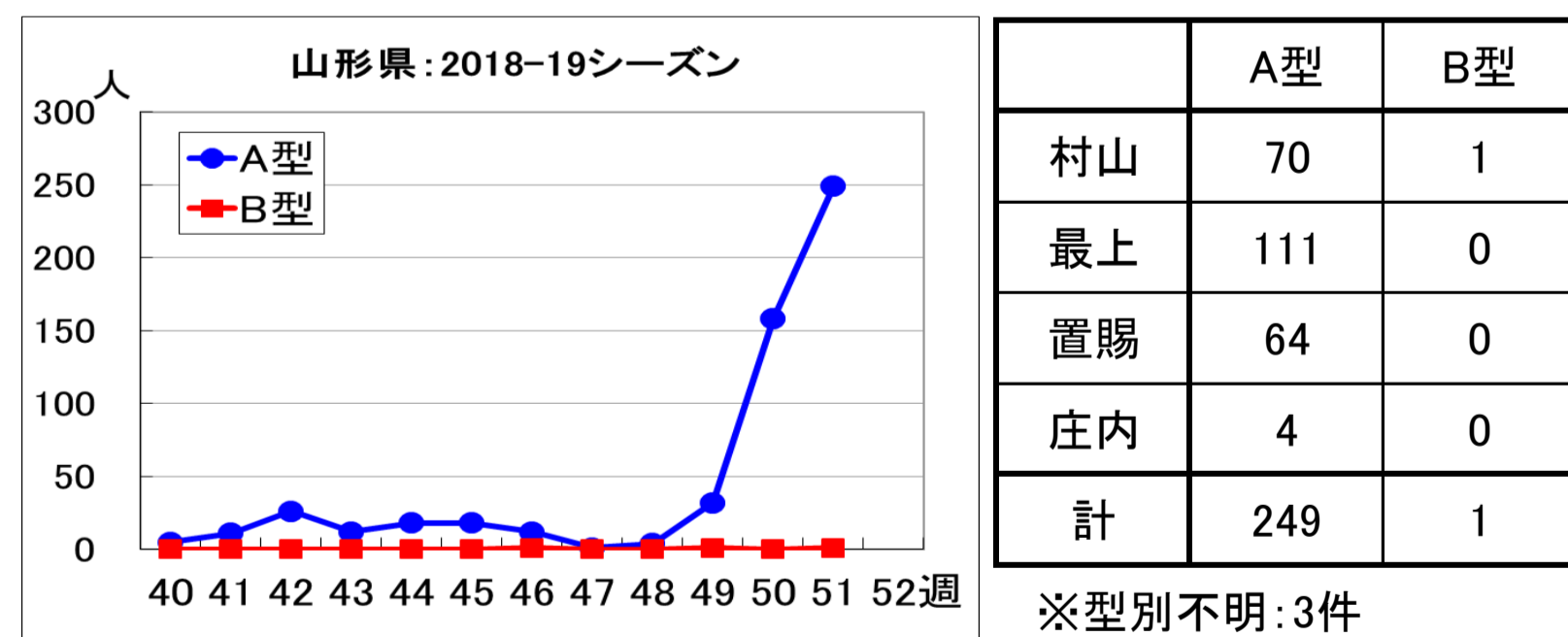

2 インフルエンザウイルス分離・検出状況(衛生研究所 12月19日現在)

2018-19年シーズンの山形県の患者より、AH1pdm2009 5件、A香港型 2件分離・検出されています。(地区別インフルエンザ分離・検出状況については、衛生研究所のHPをご覧ください。)

3 集団発生情報(山形県健康福祉企画課まとめ 第51週)

|         | 村山 | 最上 | 置賜 | 庄内 |
|---------|----|----|----|----|
| 幼稚園・保育所 |    | 1  |    |    |
| 小学校     | 1  | 1  | 2  |    |
| 高校      |    |    |    | 1  |
| その他     |    | 1  |    |    |

百日咳情報

第51週に、百日咳の患者が9人報告されました。第45週以降、山形市、天童市の医療機関からの報告が増加しています。

1 医療機関の所在地別報告数(山形県 第36～51週)

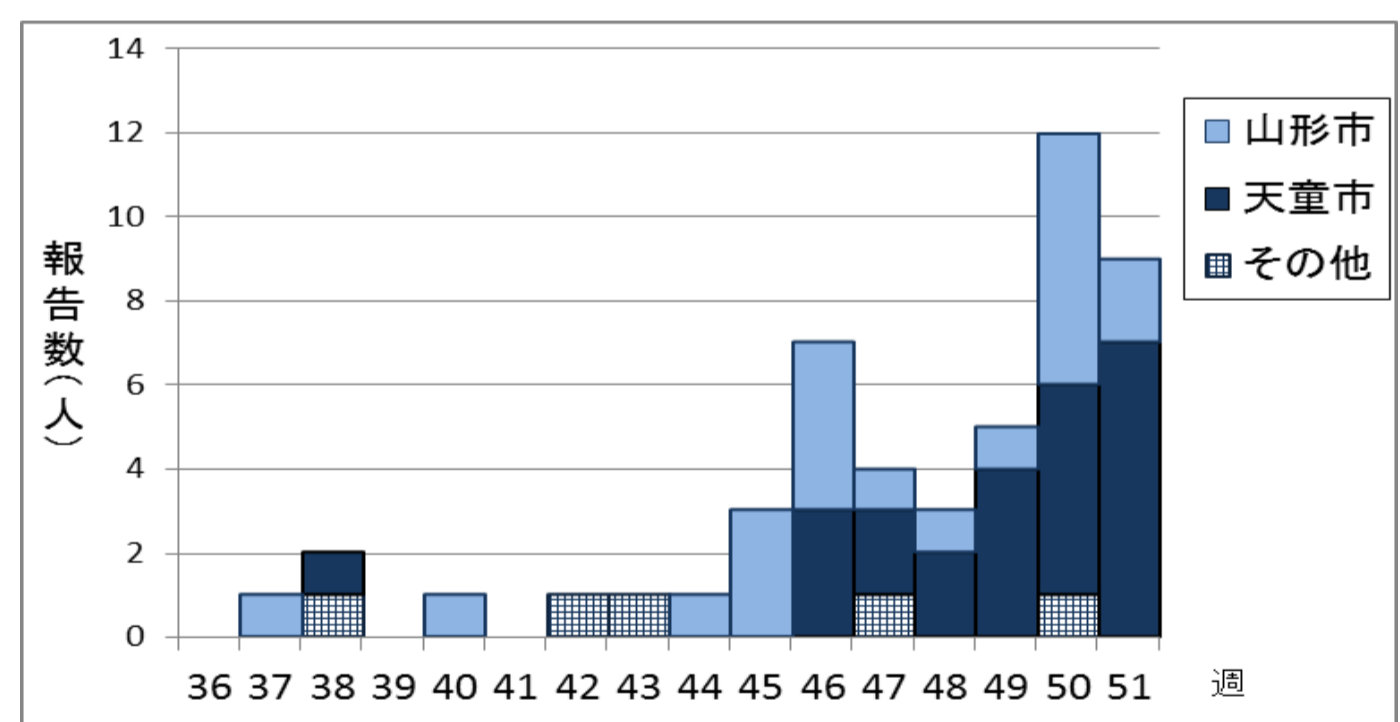

2 年齢別報告数(山形県 第46～51週)

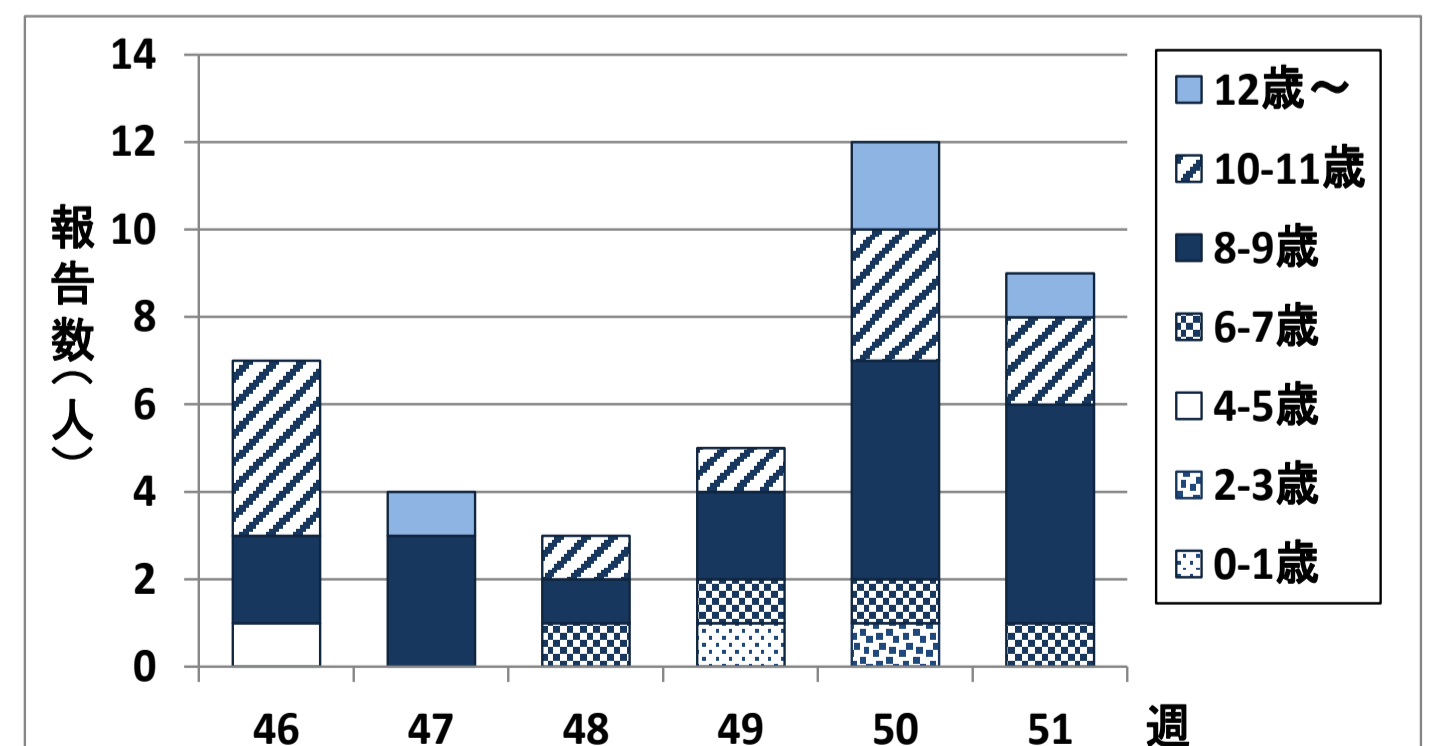

長引く咳には要注意！  
早めに医療機関を受診しましょう。  
赤ちゃんのいる家庭の方は特に注意しましょう

